Wohnfläche OG (CAD)

4

Raum	Wohnfläche
Vorraum	3,98 m2
Flur	6,40 m²
Garderobe	9,59 m²
Bad	5,96 m²
Kind	19,23 m²
Flur2	8,31 m²
Gäste	9,35 m²
Wohnen	20,80 m²
Küche	7,02 m²
Schlafen	16,89 m²
Bad	10,80 m²
Balkon	7,16 m²
Gesamt (4)	125,49 m²

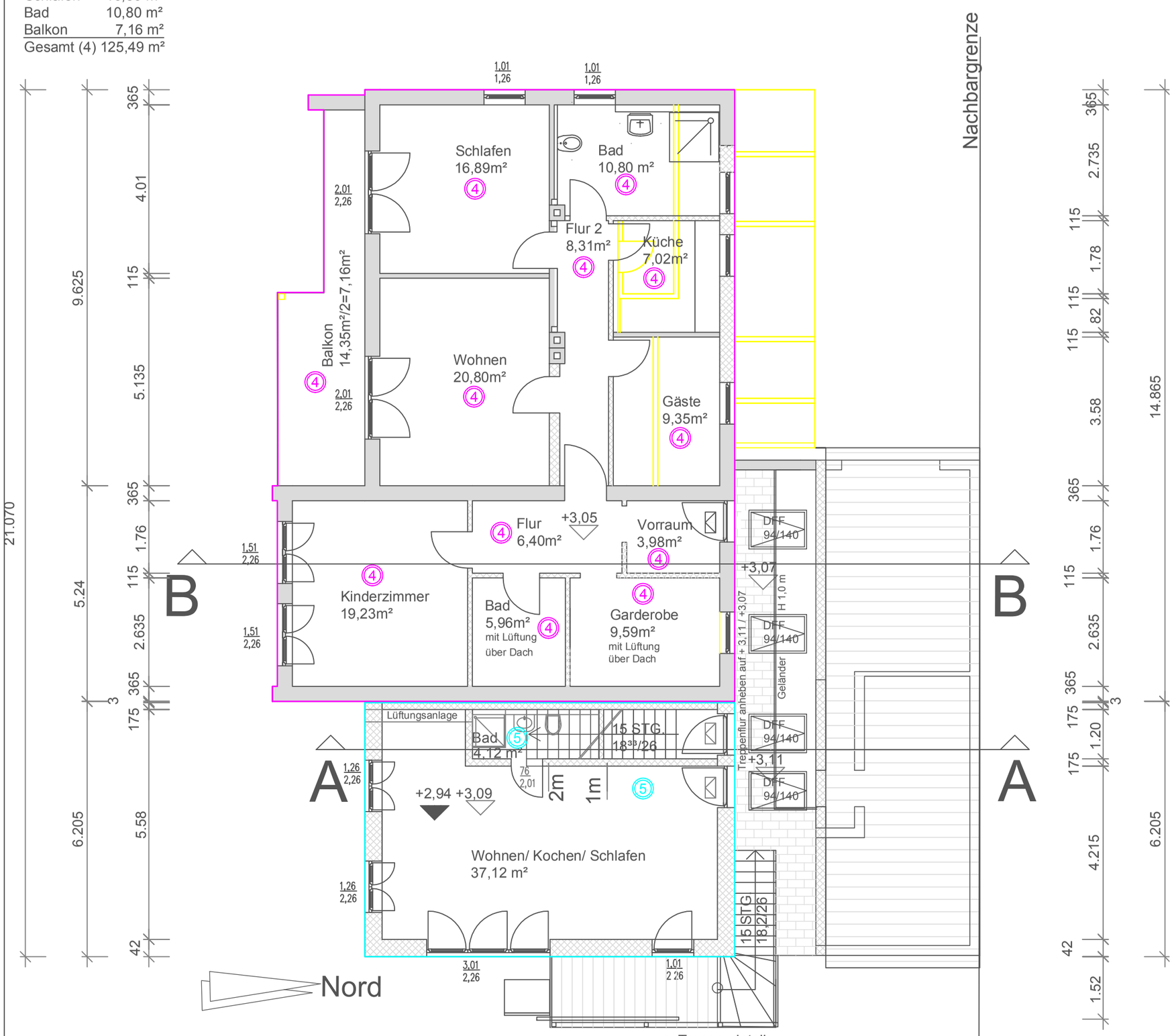

Wohnfläche OG (CAD)

5

Raum	Wohnfläche
Wohnraum	37,12 m²
Bad	4,12 m²
Gesamt (5):	41,24 m²

Obergeschoss M1:100